



enseignement
DE LA COMMISSION COMMUNAUTAIRE FRANÇAISE

Enseignement

SECONDAIRE



Francophones
Bruxelles

LA COMMISSION COMMUNAUTAIRE FRANÇAISE POUVOIR ORGANISATEUR



La **COCOF** agréé et réglemente une série de matières liées à votre quotidien ainsi qu'à celui de quelque 900.000 habitants francophones de la Région de Bruxelles-Capitale.

Elle agit dans des domaines aussi divers que la formation professionnelle, le transport scolaire, l'enseignement, l'aide aux personnes handicapées, les affaires sociales, la santé, la cohésion sociale et la culture.

La **COCOF** est également le **pouvoir organisateur de 11 établissements scolaires en région bruxelloise**. La plupart de ses écoles sont situées sur le Campus du CERIA.

Parmi celles-ci, nos écoles d'enseignement secondaire ordinaire de plein exercice sont :



ÉCOLE
JULÉS VERNE
DE LA COMMISSION COMMUNAUTAIRE FRANÇAISE



LYCÉE ALTERNATIF BRUXELLOIS
LAB MARIE CURIE
DE LA COMMISSION COMMUNAUTAIRE FRANÇAISE



INSTITUT
EMILE GRYZON
DE LA COMMISSION COMMUNAUTAIRE FRANÇAISE



INSTITUT
REDOUTÉ-PEIFFER
DE LA COMMISSION COMMUNAUTAIRE FRANÇAISE

Nouveauté dans l'enseignement :

A partir de la rentrée 2026, les élèves qui entreront en 1^{ère} secondaire intégreront le tronc commun, désormais organisé de la 1^{ère} à la 3^{ème} secondaire, appelées S1, S2 et S3.

Dès août 2026, la 1^{ère} différenciée disparaît. Seule la 2^{ème} différenciée sera encore organisée durant l'année scolaire 2026 - 2027.

Par ailleurs, les élèves n'ayant pas obtenu leur CEB seront orientés, selon la décision de l'école primaire, soit vers un maintien en 6^{ème} primaire, soit vers la S1, où ils bénéficieront d'un accompagnement renforcé.

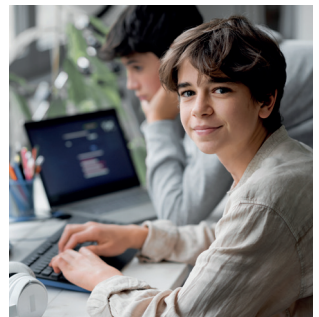

L'enseignement secondaire en alternance

Qu'est-ce que c'est et comment s'organisent les études?

C'est une alternative à l'enseignement de plein exercice.

Au CEFA (**C**entre d'**E**ducation et de **F**ormation en **A**lternance), il y a 2 jours de cours à l'école et 3 jours de formation dans une entreprise par semaine.

A qui s'adresse cet enseignement ?

Les CEFA sont ouverts à tous les jeunes de 15 à 21 ans qui choisissent d'apprendre un métier par l'insertion directe dans le milieu du travail. Les inscriptions ont lieu toute l'année. Les conditions d'admission dans les CEFA sont d'avoir :

- 15 ans et suivi au moins les deux premières années de l'enseignement secondaire de plein exercice;
- entre 16 ans et 18 ans;
- entre 18 et 21 ans et conclu un contrat de travail légal;
- entre 21 et 25 ans pour autant que le jeune soit inscrit dans un CEFA au 1er octobre de l'année de ses 21 ans et conclu un contrat de travail légal.



Quels sont les titres délivrés?

Les certificats et attestations délivrés au terme des formations sont identiques à ceux de l'enseignement secondaire de plein exercice en mentionnant qu'ils ont été délivrés dans l'enseignement secondaire en alternance.



Se former aux métiers de la restauration, de la boulangerie-pâtisserie, du tourisme, de la sécurité ou encore aux services aux personnes ? C'est à l'**Institut Emile Gryzon** que cela se passe ! En alliant la pratique à la formation théorique, nous conduisons les élèves sur le chemin du savoir-faire et donnons à chacun les moyens de trouver sa place dans la société.



Enseignement en plein exercice

Aspirant aux métiers de la Défense,

de la Prévention et de la Sécurité

Agent d'éducation

Agent en Accueil et tourisme

Aide Familial

Aide-Soignant

Artisan Boulanger-Pâtissier

Boulangier-Pâtissier

Chocolatier-Confiseur-Glacier

Hôtelier-Restaurateur

Traiteur-Organisateur de Banquets et de

Réceptions

Sciences paramédicales

Sciences sociales et éducatives

Enseignement en alternance

Premier commis de cuisine

Cuisinier de collectivité

Auxiliaire de magasin

Vendeur

Aide familial/Aide-soignant

Restaurateur

Artisan boulanger/pâtissier

Des formations supplémentaires sont disponibles
en collaboration avec d'autres établissements



Campus Ceria (Bâtiment 3A)

1 Av. Emile Gryzon

1070 Anderlecht



02/526 74 00



sec.gryzon@spfb.edu.brussels



www.ieg.brussels





Horticulture, gestion, pharmacie, ou encore éducation physique, l'**Institut Redouté-Peiffer** offre un panel très varié d'options ! L'école organise également des classes pour primo-arrivants. L'Institut Redouté-Peiffer propose de nombreux soutiens scolaires afin de mener vos enfants vers la réussite.

Enseignement secondaire

Assistant pharmaceutico - technique / Chimie

Éducation physique

Fleuristerie

Gestion / Comptabilité

Gestion logistique et transport

Horticulture

Sciences appliquées

Sport - études (foot ou hockey)

Vendeur

Technicien chimiste

CEFA Fleuriste/horticulture (alternance)



DASPA

Dispositif d'Accueil et de Scolarisation des élèves

Primo-Arrivants



Site Redouté:

1 Av. Marius Renard

1070 Anderlecht

Site Peiffer:

Campus Ceria (Bâtiment 4A)

1 Av. Emile Gryzon

1070 Anderlecht



02/526 75 00



sec.redoute-peiffer@spfb.edu.brussels



www.irp.brussels



Campus du Ceria (bâtiment 20)
1 Av. Emile Gryzon
1070 Anderlecht



02/526 77 65



sec.julesverne@spfb.edu.brussels



www.ecolejulesverne.brussels

Enseignement secondaire à pédagogies actives

École secondaire à pédagogies actives et en immersion néerlandaise (au choix), l'École Jules Verne accueille les élèves du premier degré de l'enseignement secondaire. Les élèves qui souhaitent poursuivre leur parcours scolaire dans l'enseignement général pourront rejoindre la seconde école à pédagogies actives et immersion néerlandaise (au choix) qui a ouvert en 2023 : le LAB Marie Curie

Nos missions

Socialiser pour Engager

Apprendre à Vivre Ensemble

- Coopération
- Temps et espaces pensés pour l'engagement collectif
- Pédagogie coopérative
- Pédagogie institutionnelle
- Pédagogie du projet
- Transdisciplinarité
- Inclusion

Instruire pour Émanciper par le savoir

Apprendre à apprendre

- Tous chercheurs,
- Tous capables,
- Tous Créateurs !
- Autosocioconstruction des savoirs
- Évaluation continue & formative

Éduquer pour Élever et Libérer le potentiel de chacun

Apprendre à Devenir, Apprendre à Être

- Reconnaissance et Exigence
- Pédagogie du chef d'oeuvre
- Approche Orientante
- Accompagnement individualisé
- Autonomie
- Responsabilisation

Nos valeurs

Solidarité - Coopération - Mixité - Équité - Écologie

« Tout développement vraiment humain comporte le développement conjoint des autonomies individuelles, des participations communautaires et de la conscience d'appartenir à l'espèce humaine »

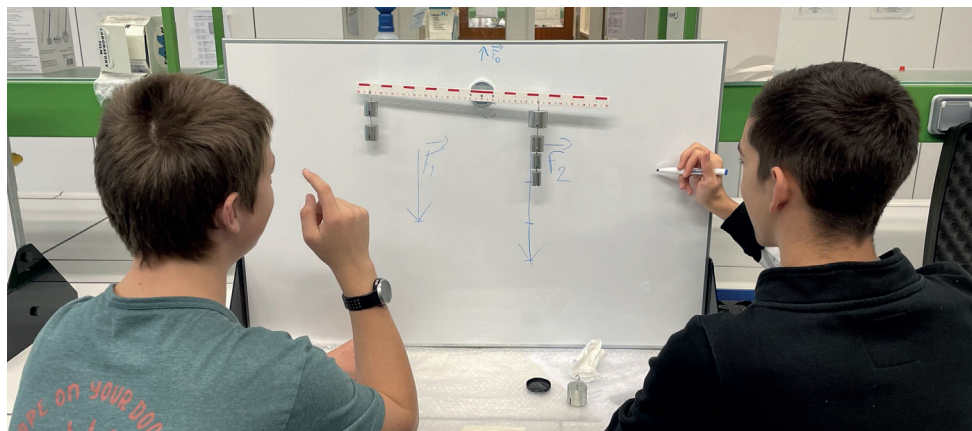

Enseignement secondaire à pédagogies actives

Le **LAB Marie Curie** est une école à pédagogies actives qui organise un deuxième et un troisième degrés « général de transition » (de la 3ème à la 6ème) .

Les 3 options proposées sont :

Arts d'expression

Langues modernes

Sciences

L'élève aura, également, le choix entre l'enseignement en immersion linguistique néerlandaise ou non, et ce pour chacune des trois options.



1 Avenue Emile Gryzon
(bâtiment 21)
1070 Anderlecht



02/526.76.00



sec.mariecurie@spfb.edu.brussels



www.labmariecurie.brussels



L'enseignement de la COCOF, c'est aussi ...

Enseignement spécialisé



INSTITUT
ALEXANDRE HERLIN
DE LA COMMISSION COMMUNAUTAIRE FRANÇAISE



INSTITUT
CHARLES GHEUDE
DE LA COMMISSION COMMUNAUTAIRE FRANÇAISE

Enseignement pour adultes



INSTITUT
ROGER GUILBERT
DE LA COMMISSION COMMUNAUTAIRE FRANÇAISE



INSTITUT
ROGER LAMBION
DE LA COMMISSION COMMUNAUTAIRE FRANÇAISE



INSTITUT
LALLEMAND
DE LA COMMISSION COMMUNAUTAIRE FRANÇAISE

Internat



INTERNAT AUTONOME
DU C.E.R.I.A
DE LA COMMISSION COMMUNAUTAIRE FRANÇAISE

Enseignement supérieur

heldb
haute école
lucía de brouckère

école supérieure
des arts du cirque

esac

Centre de validation des compétences du CERIA



Centre de technologies avancées



Retrouvez les infos concernant notre campus et nos établissements scolaires sur
www.ceria.brussels